Bleib Bei Mir

Words and Music by Ken Haiker
Copyright (c) 1995-2000

♩ = 120 Key: G

Song Scheme: Verse1 Chorus Verse2 Chorus Chorus Outro

VERSES

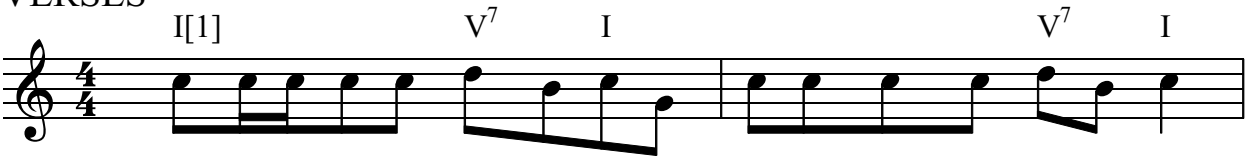

1. Manch ei - ne Il - lu - sion ver - lo - ren, nur die Schlacht, doch nicht den Krieg.
2. Was ein-mal war, das kommt nicht wie - der, blei - be hier, bleib hier bei mir.

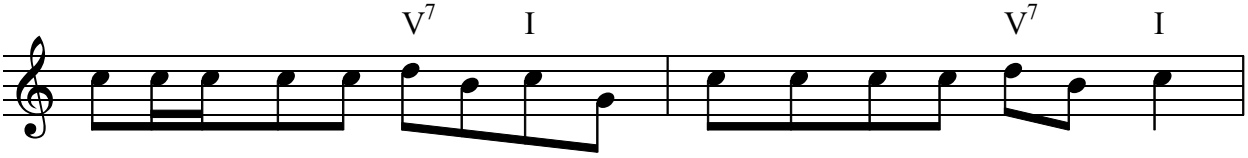

1. In je - dem Al - ter gibt es Träu - me, wenn sie auch nicht sieb - zehn sind.
2. Es ist so schön, ja viel zu schön, und Ab - schied - neh - men fällt so schwer.

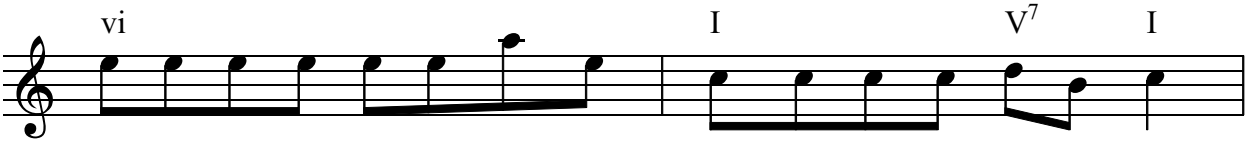

1. Lan - ge We - ge, vie - le Stei - ne, die es aus - zu - räu - men gilt.
2. Blei - be nah, ganz nah und nimm mein Glück nicht mit, wenn du nun gehst.

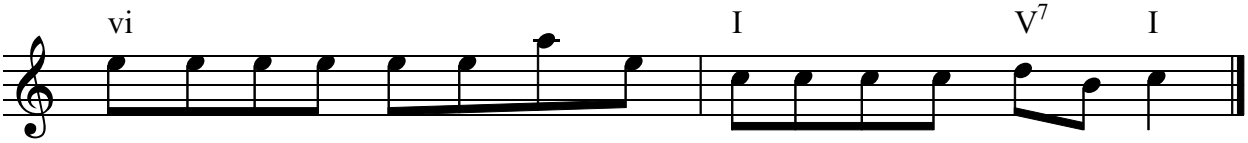

1. Doch das ist zu zweit viel schö - ner, blei - be hier, bleib hier bei mir.
2. Geh nicht fort und lass den Traum nicht en - den, der so schön be - gann.

CHORUS

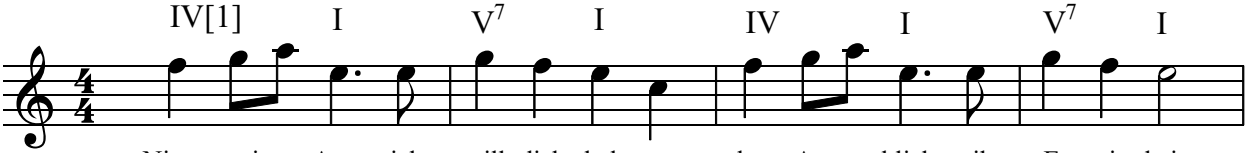

Nimm mei-nen Arm, ich will dich hal - ten, dem Au-gen-blick gib E - wig - keit.

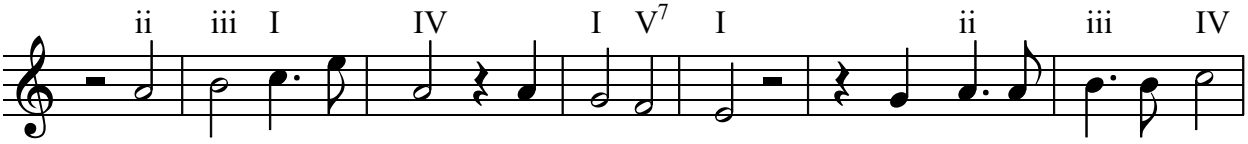

Mei - ne Welt im Glück soll dei - ne sein, drum blei - be hier bei mir,

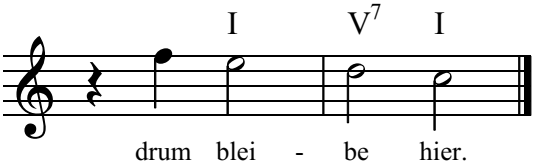

drum blei - be hier.

OUTRO

für al - le Zeit.